

likeU

 Santander

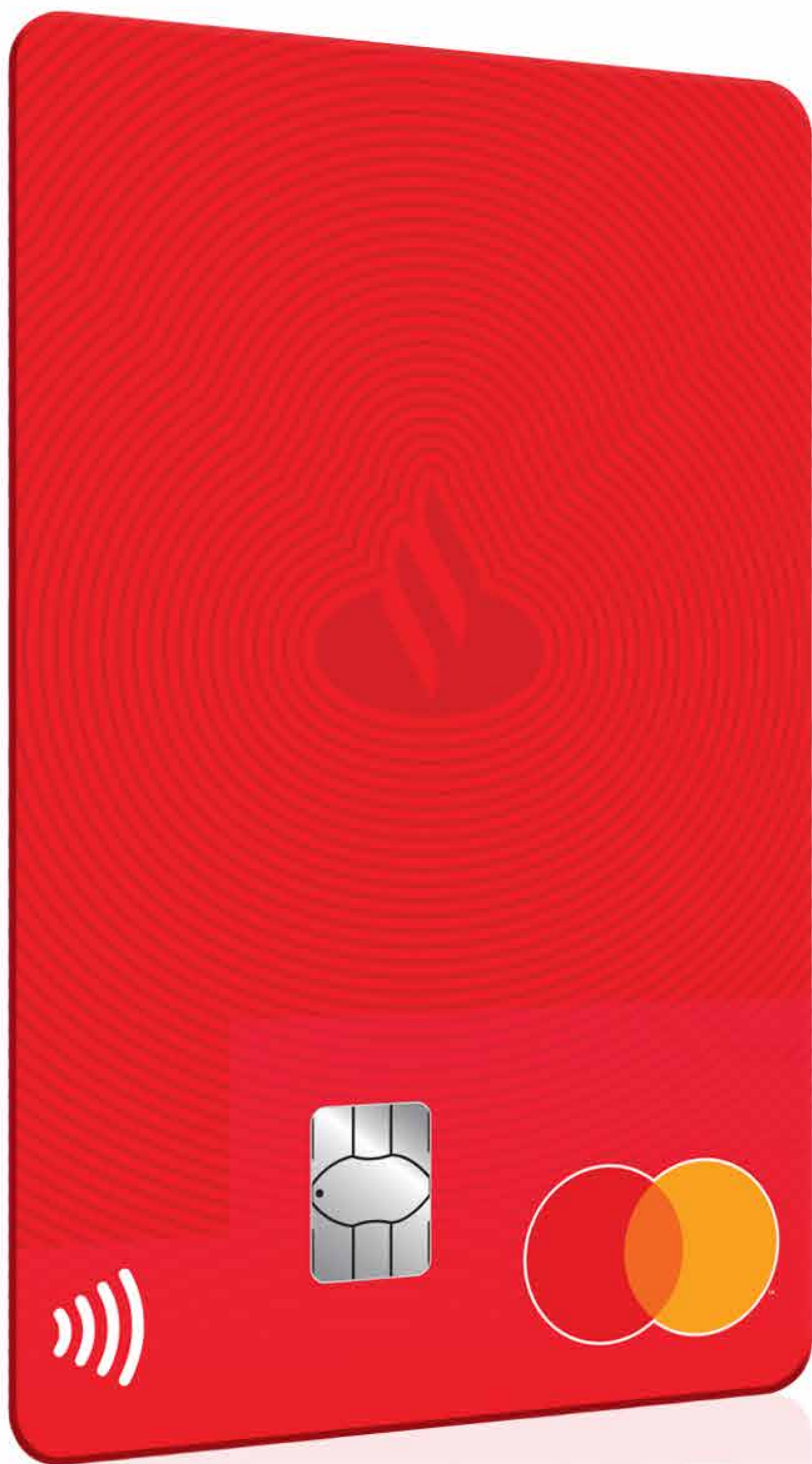

¡Bienvenido al programa de
Asistencia Mascotas LikeU
diseñado exclusivamente para ti!

likeU

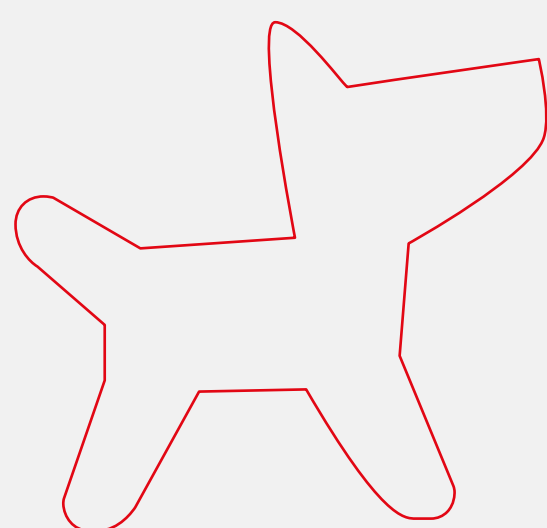

Asistencia
Mascotas
LikeU

Menú

Asistencia

Mascotas LikeU

05

Beneficios

07

Condiciones Generales

09

Servicios de Asistencia

11

Obligaciones del Usuario



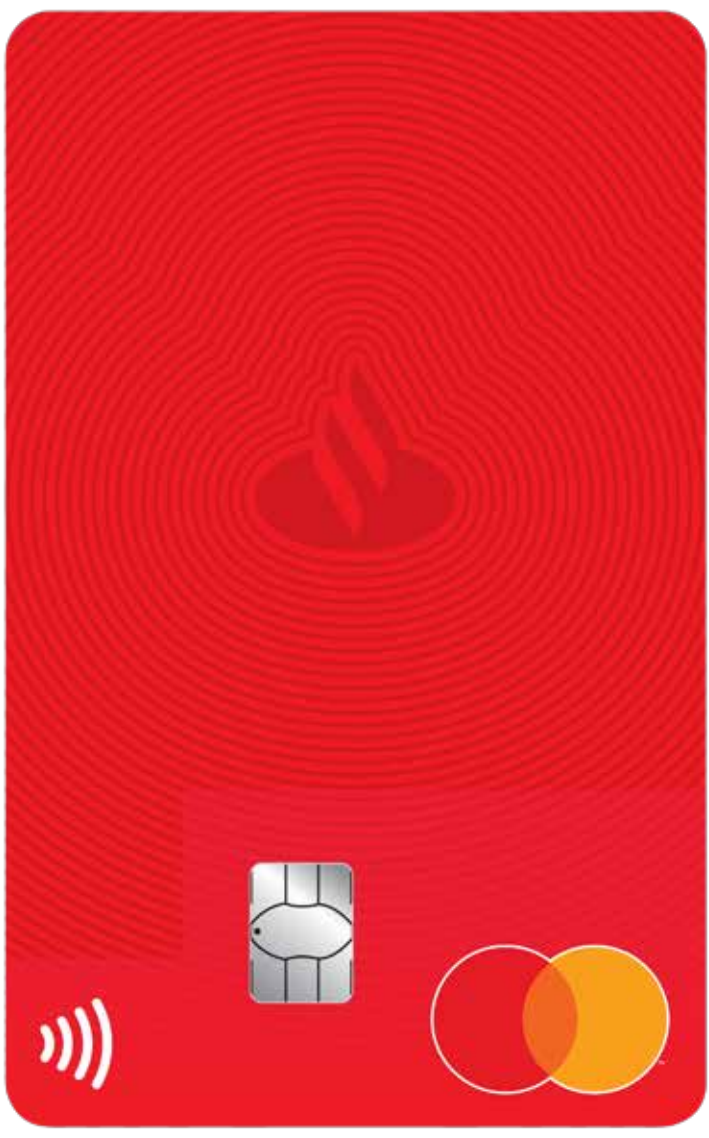

Asistencia Mascotas LikeU

Tu bienestar es lo más importante para nosotros, por lo que a partir de ahora tendrás la protección y tranquilidad de contar con:

- 01** Servicio las 24 horas, los **365 días del año**.
- 02** Asistencia a **nivel nacional**.

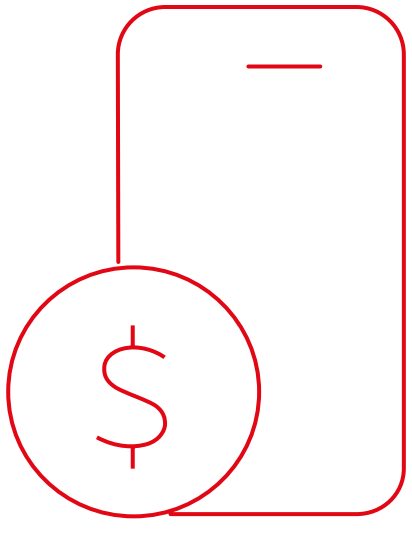

A través del programa te ofrecemos los siguientes beneficios:

Porque también son parte de la familia.



Orientación por videollamada

Consulta veterinaria a través de videollamada.
Sin límite de eventos y sin costo.

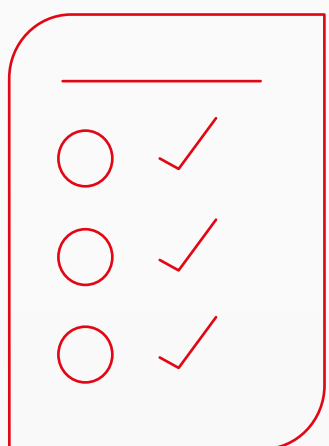

Check up

Servicio de check up que incluye: exploración física, química sanguínea de 6 elementos y estudio coproparasitológico.
Un evento de hasta \$1,500 pesos.



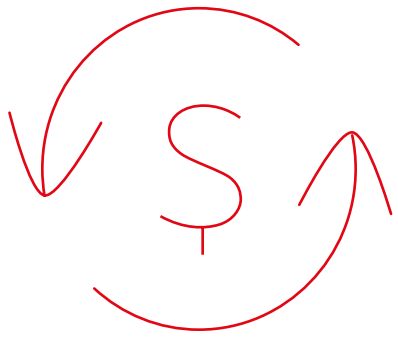

Descuentos y referencias

Acceso a precios preferenciales en alimentos, vacunas, estéticas, etc. Así como información de albergues y rescatistas.

Sin límite de eventos y sin costo.

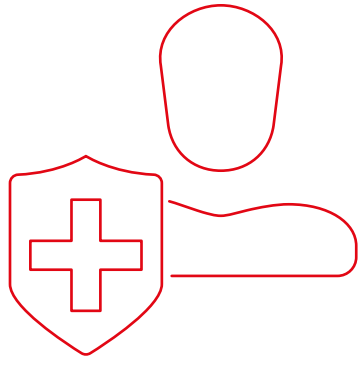

Desparasitación y vacuna antirrábica

Citas con médicos veterinarios.

Un evento de hasta \$600 pesos.

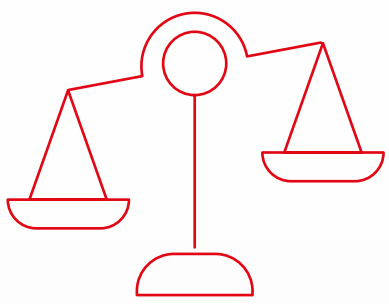

Asesoría legal telefónica

Se ofrecerá al Tarjetahabiente en caso de demanda por daños a terceros causados por su mascota.

Sin límite de eventos y sin costo.

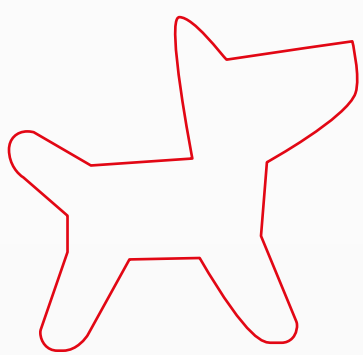

Pet funeraria

Se ofrecerá al Tarjetahabiente la coordinación de recolección de mascota, cremación, entrega en domicilio y certificado.

Un evento de hasta \$3,500 pesos.



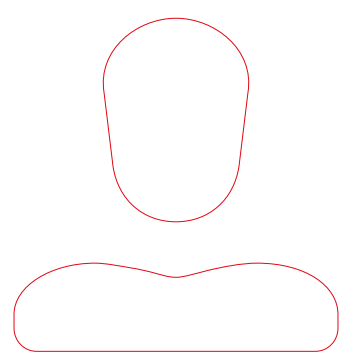

Tanatología

Apoyo telefónico sobre cómo vivir el duelo por la pérdida de una mascota.
Sin límite de eventos y sin costo.

Para solicitar cualquier servicio comunícate al **55 5015 5096**. Adjunto encontrarás los términos y condiciones. Disfruta y aprovecha al máximo de todos los beneficios.

Condiciones Generales

El Programa Mascotas LikeU tiene como objetivo poner en tus manos beneficios exclusivamente diseñados para ti, con los siguientes Términos y Condiciones.

Glosario de términos

- a. Usuario:** toda persona que tenga acceso a los servicios de asistencia descritos en estas Condiciones Generales.
- b. Servicios de asistencia:** los servicios asistenciales que presta Iké a los usuarios en los términos de estas Condiciones Generales, para los casos de situación de asistencia de un beneficiario.
- c. Coordinador:** persona que forma parte de la Cabina de Atención Telefónica.

d. Situación de asistencia: todo accidente o enfermedad de un usuario ocurrido en los términos y con las limitaciones establecidas en esta Condiciones Generales, así como las demás situaciones descritas que dan derecho a la prestación de los servicios de asistencia.

e. Mascota: animal doméstico que viva en el hogar del Usuario, que pertenezca a alguna de las siguientes especies: perro, gato, aves, anfibios, tortugas, conejos y roedores.

Territorialidad

El servicio de asistencia se proporciona en el territorio de los Estados Unidos Mexicanos.

Vigencia

Todos los servicios de asistencia se prestarán mientras el usuario haya cubierto el pago de la temporalidad elegida.

Beneficiarios

Todo usuario que haya adquirido el programa.

Servicios de asistencia

Orientación veterinaria por videollamada

Orientación veterinaria por videollamada

Recibe orientación veterinaria en un horario de 8:00 a 20:00 horas, de lunes a viernes, a través de videollamada.

El veterinario toma su historial y síntomas, no se brindan recetas, solo informativos para medidas generales.

La sesión tendrá una duración máxima de 20 minutos.

Servicio sin límite de eventos.

Exclusiones:

- Razas y especies no domésticas o en peligro de extinción, reportadas y registradas por la SOCIEDAD PROTECTORA DE ANIMALES y PROFEPA.
- Negligencia por parte del Usuario que dé origen a una situación de asistencia o actividades realizadas contra la prescripción de un médico o veterinario.
- Enfermedades preexistentes, crónicas o recurrentes de la mascota que pudiendo ser atendidas previamente por el Usuario, sean el objeto de la contratación del presente servicio.
- Cuando el Usuario busque u obtenga algún beneficio económico y/o en especie al hacer uso de los servicios del programa, para si o para terceras personas.

Red de descuentos y referencias

- Red de descuentos: El Usuario tendrá acceso a la red de proveedores para obtener precios preferenciales en alimentos, vacunas y estéticas.
- Referencias clínicas: Se darán referencias de clínicas y médicos veterinarios. A solicitud del Usuario se coordinará la cita. El costo total de la consulta la deberá cubrir el Usuario.
- Información sobre albergues y rescatistas.

Ofrecemos este servicio en las principales ciudades hasta donde la infraestructura médica de la localidad lo permita.

Servicio sin límite de eventos.

Desparasitación y vacuna antirrábica

A petición del Usuario, se coordinarán citas con médicos veterinarios en las principales ciudades de la República Mexicana y hasta donde la infraestructura médica de la localidad lo permita.

Exclusiones:

- No se prestará servicio cuando se trate de personas físicas, empresas o asociaciones dedicadas a la venta, reproducción y cuidado de mascotas con fines lucrativos. De igual manera, queda excluido cualquier tipo de refugio o asociación que, dada la evidente situación de sus instalaciones, afecte o agrave la condición de salud de las mascotas en resguardo.
- Reembolso de gastos realizados por parte del Usuario, sin notificación y/o autorización del prestador de servicios.
- Razas y especies no domésticas o en peligro de extinción, reportadas y registradas por la SOCIEDAD PROTECTORA DE ANIMALES y PROFEPA.

El costo excedente correrá a cargo del Usuario.

Un evento al año de hasta \$600 pesos.

Check up mascotas

Se ofrecerá el servicio de check up que incluye los siguientes estudios médicos en las principales ciudades de la República Mexicana:

- Exploración física.
- Química sanguínea de 6 elementos.
- Estudio coproparasitológico.

Exclusiones:

- Estudios o check Up prescritos previamente a la contratación del servicio. Así como aquellos que sean solicitados sin justificación o prescripción médica por escrito.
- No se prestará servicio cuando se trate de personas físicas, empresas o asociaciones dedicadas a la venta, reproducción y cuidado de mascotas con fines lucrativos. De igual manera, queda excluido cualquier tipo de refugio o asociación que,



dada la evidente situación de sus instalaciones, afecte o agrave la condición de salud de las mascotas en resguardo.

- Reembolso de gastos realizados por parte del Usuario, sin notificación y/o autorización del prestador de servicios.
- Razas y especies no domésticas o en peligro de extinción, reportadas y registradas por la SOCIEDAD PROTECTORA DE ANIMALES y PROFEPA.

El costo excedente correrá a cargo del Usuario.

Un evento al año de hasta \$1,500 pesos.

Asesoría legal telefónica

En caso de que el Usuario haya sido demandado por daños a terceros causados por su mascota se le brindará orientación telefónica de abogados las 24 horas del día los 365 días del año.

Servicio sin límite de eventos.

Pet funeraria

En caso de fallecimiento de la mascota se coordinará el servicio de:

- Recolección de mascota.
- Cremación.
- Entrega de urna en domicilio.
- Expedición de certificado.

Servicio en las principales ciudades y hasta donde la infraestructura de la localidad lo permita. Cualquier excedente en el monto limite será cubierto por el Usuario.

Exclusiones:

- No cuenta con servicio a domicilio.

Un evento de hasta \$3,500 pesos.

Tanatología

Se ofrecerá apoyo telefónico sobre cómo vivir el duelo de la pérdida de una mascota.

Servicio sin límite de eventos.

Exclusiones:

- Estudios o check Up prescritos previamente a la contratación del servicio. Así como aquellos que sean solicitados sin justificación o prescripción médica por escrito.
- No se prestará servicio cuando se trate de personas físicas, empresas o asociaciones dedicadas a la venta, reproducción y cuidado de mascotas con fines lucrativos. De igual manera, queda excluido cualquier tipo de refugio o asociación que, dada la evidente situación de sus instalaciones, afecte o agrave la condición de salud de las mascotas en resguardo.
- Reembolso de gastos realizados por parte del Usuario, sin notificación y/o autorización del prestador de servicios.
- Razas y especies no domésticas o en peligro de extinción, reportadas y registradas por la SOCIEDAD PROTECTORA DE ANIMALES y PROFEPA.

El costo excedente correrá a cargo del Usuario.

Un evento al año de hasta \$1,500 pesos.



Obligaciones del usuario

Solicitud de asistencia. En caso de una situación de asistencia y antes de iniciar cualquier acción, el usuario y/o beneficiario deberá comunicarse al **55 5015 5096** desde cualquier parte de la República Mexicana facilitando los datos siguientes:

- a. Indicará su nombre completo, el lugar en donde se encuentra y número de teléfono donde Iké podrá contactar con el usuario o su representante, así como todos los datos que el gestor de asistencia le solicite para localizarlo.
- b. Abstenerse de realizar arreglos o gastos sin haber consultado a Iké.

Obligaciones. Por el presente contrato el usuario y/o beneficiario se obliga a:

a. En caso de que el usuario sufra algún siniestro amparado por las cláusulas anteriores, deberá reportarlo al Centro de Atención Telefónica (CAT) proporcionando la siguiente información al coordinador del servicio:

- Nombre completo, lugar donde se encuentra y el número telefónico donde Iké pueda contactar al usuario, así como todos los datos que el coordinador de la asistencia solicite para localizarlo
- Descripción del problema y tipo de asistencia solicitada. A falta de dicha notificación, Iké considerará al usuario como responsable de los costos y gastos ocurridos a causa de una situación de asistencia.
- Los servicios de asistencia a que se refiere este contrato configuran la única obligación a cargo de Iké y en ningún caso reembolsará al beneficiario las sumas que este hubiera erogado por servicios no mencionados aquí.

Normas generales

Ninguno de los servicios aplica por restitución. Se realizará una excepción únicamente en el caso de que Iké no cuente con un proveedor en el momento de la emergencia para cubrir el servicio.

a. Mitigación. El usuario, su representante o familiar, está obligado a mitigar o limitar los efectos de las situaciones de emergencia.

b. Prescripción de las reclamaciones. Cualquier reclamación relativa a una situación de asistencia deberá ser presentada dentro de los 30 días naturales posteriores al de la fecha en que se produzca, prescribiendo cualquier acción legal transcurrido dicho plazo.

c. Subrogación. Iké quedará subrogada, hasta el límite de los gastos realizados y de las cantidades pagadas al usuario, contra cualquier responsable de un accidente o enfermedad que hayan dado lugar a la prestación de los servicios de asistencia.

Conceptos generales fuera de cobertura

- Falsedad en la información por parte del Usuario sobre la condición física o de salud de la mascota.
- Razas y especies no domésticas o en peligro de extinción, reportadas y registradas por la Sociedad Protectora De Animales y Profepa.
- No cumplir con los procedimientos y requisitos para otorgar el servicio.
- Cuando el Usuario no acredite la contratación del servicio, no se encuentre vigente la misma o sea suspendido por falta de pago.



- Cuando el Usuario no proporcione información veraz u oportuna que permita atender adecuadamente la situación de asistencia.
- Cuando se trate de mascota distinta a las permitidas para este servicio o no corresponda a los datos registradas por el Usuario.
- Situaciones que resulten de la participación o comisión de un delito o cuando la autoridad competente no permita prestar la asistencia.
- Negligencia por parte del Usuario que dé origen a una situación de asistencia o actividades realizadas contra la prescripción de un médico o veterinario.
- Enfermedades preexistentes, crónicas o recurrentes de la mascota que pudiendo ser atendidas previamente por el Usuario, sean el objeto de la contratación del presente servicio.
- Estudios o check up prescritos previamente a la contratación del servicio. Así como aquellos que sean solicitados sin justificación o prescripción médica por escrito.
- No se prestará servicio cuando se trate de personas físicas, empresas o asociaciones dedicadas a la venta, reproducción y cuidado de mascotas con fines lucrativos. De igual manera, queda excluido cualquier tipo de refugio o asociación que, dada la evidente situación de sus instalaciones, afecte o agrave la condición de salud de las mascotas en resguardo.
- Cuando el Usuario busque u obtenga algún beneficio económico y/o en especie al hacer uso de los servicios del programa, para si o para terceras personas.
- Reembolso de gastos realizados por parte del Usuario, sin notificación y/o autorización del prestador de servicios.
- Quedan excluidas las situaciones de Asistencia que sean consecuencia directa o indirecta de; huelgas, guerra, invasión, actos de enemigos extranjeros, hostilidades (se haya declarado la guerra o no), rebelión, guerra civil, insurrección, terrorismo, pronunciamientos, manifestaciones, movimientos populares, radioactividad o cualquier otra causa de fuerza mayor.



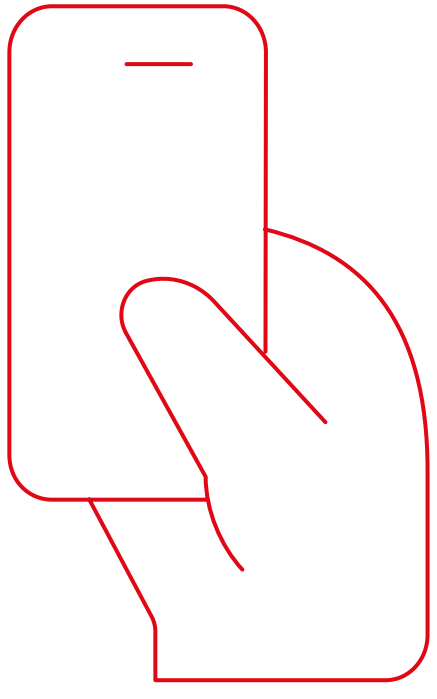

Para empezar a disfrutar todos los beneficios de tu tarjeta, sólo fírmala y actívala marcando a **SuperLínea:**

55 5169 4300



likeU



El Contrato de prestación de servicios de Asistencia Mascotas LikeU es suscrito por INFOASIST INFORMACIÓN Y ASISTENCIA S. DE R.L. DE C.V., sus filiales o subsidiarias, con domicilio en Torre Anseli, Av. Revolución 1267, Col. Los Alpes, Álvaro Obregón, Código Postal 01010, CDMX. INFOASIST INFORMACIÓN Y ASISTENCIA S. DE R.L. DE C.V., cuenta con una Póliza de Seguro de Exceso de Pérdida que garantiza el cumplimiento de sus obligaciones en la prestación de servicios de asistencia. En caso de que el Usuario requiera un servicio de asistencia cubierto, INFOASIST INFORMACIÓN Y ASISTENCIA S. DE R.L. DE C.V., se compromete a gestionar el servicio de asistencia con los proveedores independientes de su red de prestadores de servicios de asistencia. El servicio de asistencia no es un contrato de seguro, por lo que INFOASIST INFORMACIÓN Y ASISTENCIA S. DE R.L. DE C.V., se compromete únicamente a satisfacer la obligación convenida, y sin la posibilidad de resarcir algún daño o pagar prestaciones en efectivo. Los derechos del consumidor están salvaguardados por la Ley Federal de Protección al Consumidor y/o la Ley de Protección y Defensa al Usuario de Servicios Financieros, según sea aplicable a cada beneficio. Consulte Términos y Condiciones en www.asistenciasantanderlikeu.com.mx.

The ike logo, featuring the word "ike" in a blue, lowercase, sans-serif font. The letter "i" has a yellow speech bubble above it, and the letter "e" has a blue speech bubble above it.

 **Santander México**  **@SantanderMx**  **santander_mex**

Producto emitido por Santander Consumo, S.A. de C.V., SOFOM, E.R., Grupo Financiero Santander México, para su constitución y operación con tal carácter, no requiere autorización de la Secretaría de Hacienda y Crédito Público.

Rev. julio 2021.