

# likeU

 Santander

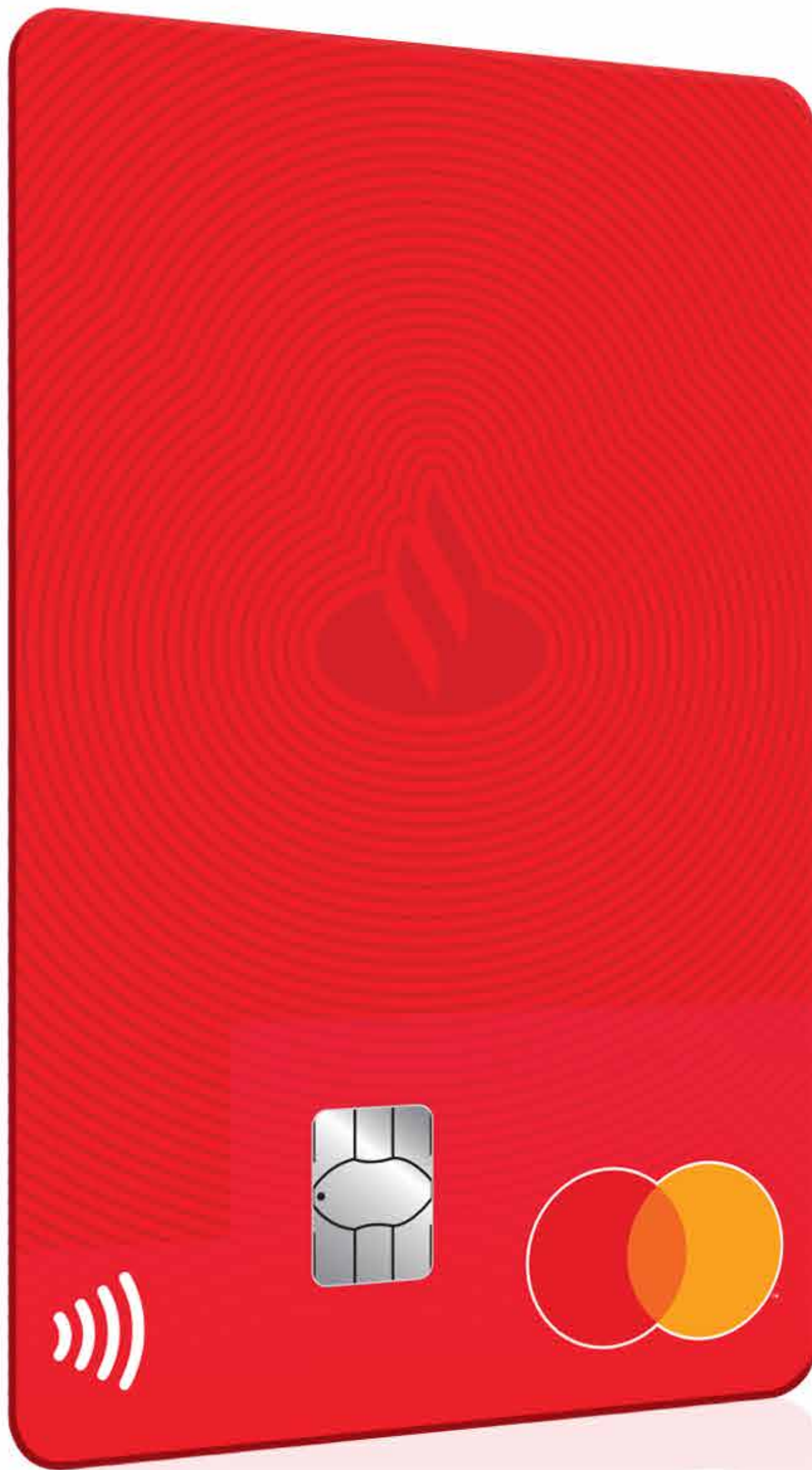

¡Bienvenido al programa de  
**Asistencia Médica LikeU**  
diseñado exclusivamente para ti!

# likeU

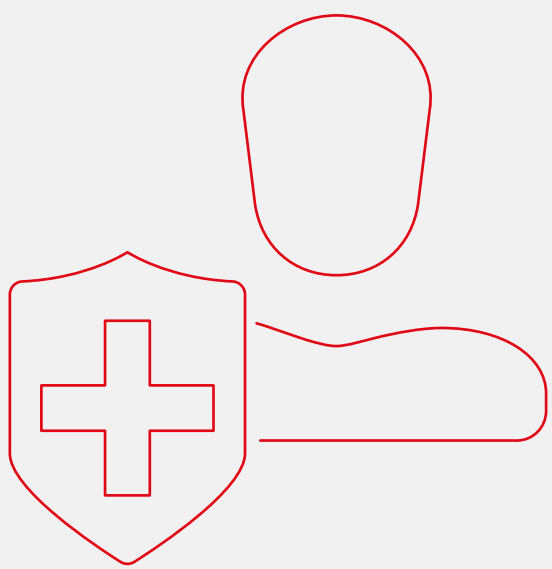

Asistencia  
Médica  
LikeU

# Menú

Asistencia

Médica LikeU

**05**

Beneficios

**07**

Condiciones Generales

**09**

Servicios de Asistencia

**13**

Obligaciones del Usuario



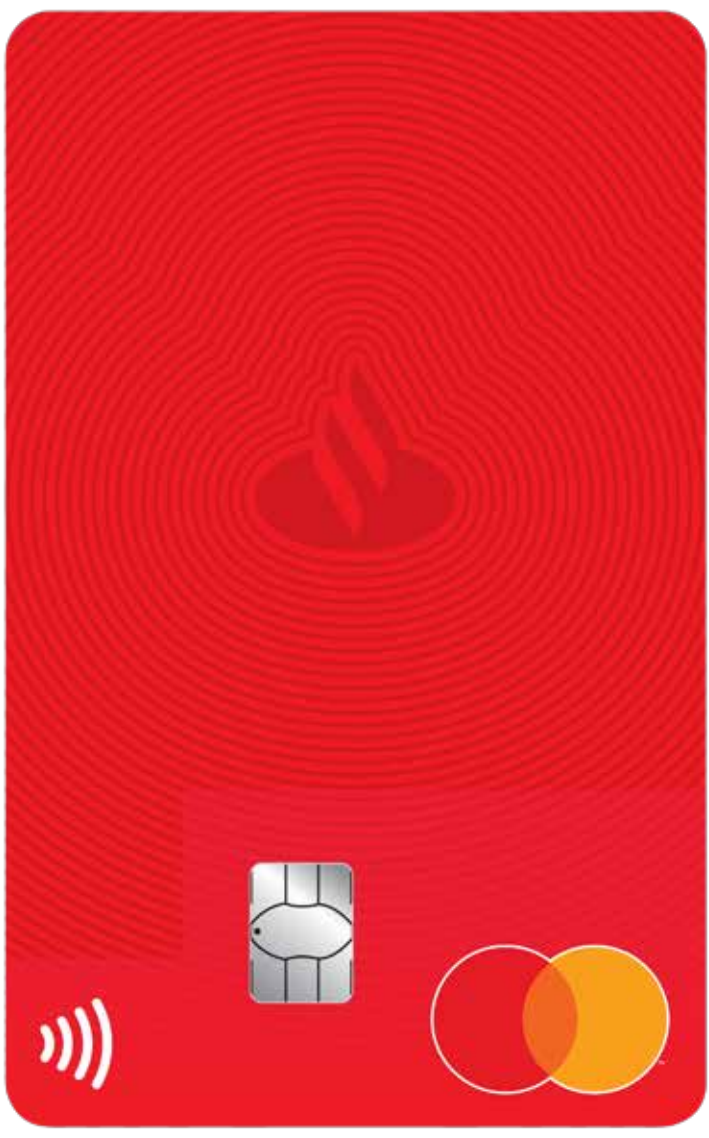

# Asistencia Médica LikeU

Tu bienestar es lo más importante para nosotros, por lo que a partir de ahora tendrás la protección y tranquilidad de contar con:

**01**

Servicio las 24 horas,  
los **365 días del año**.

**02**

Asistencia a **nivel nacional**.



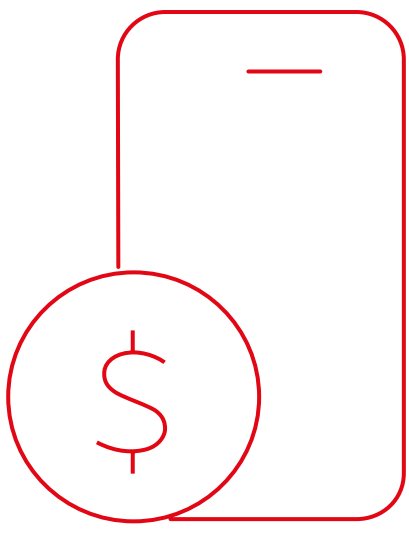

# A través del programa te ofrecemos los siguientes beneficios:

La salud al alcance de tu mano y sin salir de casa.

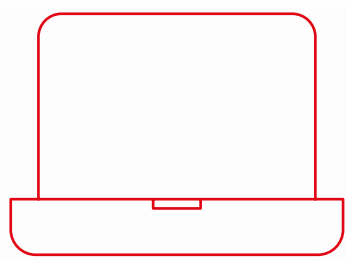

## Médico online

Orientación médica a través de videollamada.

Sin límite de eventos y sin costo.



## Psicólogo online

Orientación psicológica a través de videollamada.

Sin límite de eventos y sin costo.



## Plataforma Wellness

Acceso a rutinas de ejercicio, contenido de salud y belleza.

Sin límite de eventos y sin costo.



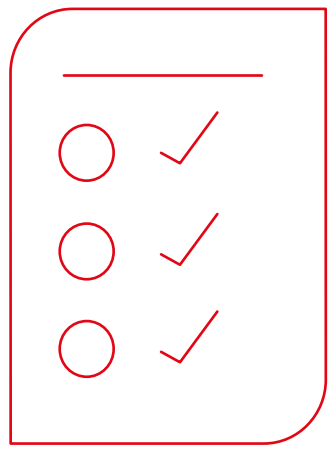

## Check up

Asistencia para acudir a un laboratorio y realizarse: un examen general de orina, una química sanguínea de 12 elementos, un electrocardiograma y un factor RH.

**Un evento sin costo.**

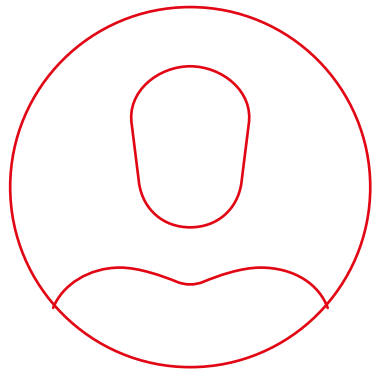

## Entrenadores personales en línea

Coach para rutinas personalizadas y seguimiento.

**Sin límite de eventos con costo preferencial.**

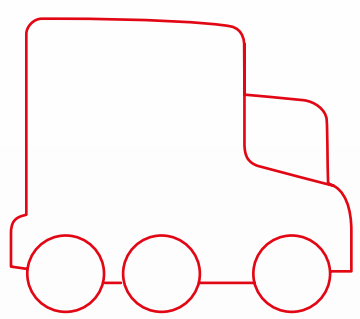

## Envío de medicamentos

Envío de medicamentos hasta la comodidad de tu domicilio.

**Sin límite de eventos.**

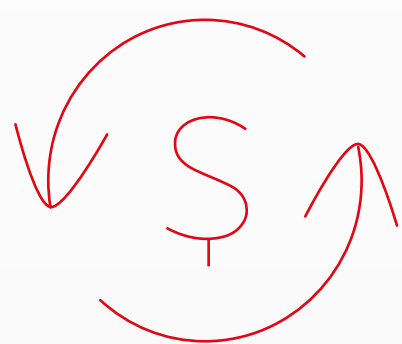

## Red de descuentos

Descuentos en farmacias y/o laboratorios.

**Sin límite de eventos.**

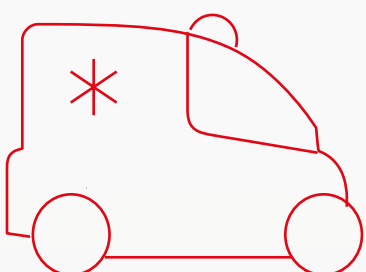

## Ambulancia

Traslado al centro hospitalario más cercano.

**Un evento sin costo.**



Para solicitar cualquier servicio comunícate al **55 5015 5096**. Adjunto encontrarás los términos y condiciones. Disfruta y aprovecha al máximo de todos los beneficios.

## Condiciones Generales

El Programa Viajes Premium LikeU tiene como objetivo poner en tus manos beneficios exclusivamente diseñados para ti, con los siguientes Términos y Condiciones.

### Glosario de términos

- a. Usuario:** toda persona que tenga acceso a los servicios de asistencia descritos en estas Condiciones Generales.
- b. Servicios de asistencia:** los servicios asistenciales que presta Iké a los usuarios en los términos de estas Condiciones Generales, para los casos de situación de asistencia de un beneficiario.
- c. Coordinador:** persona que forma parte de la Cabina de Atención Telefónica.
- d. Situación de asistencia:** todo accidente o enfermedad de un usuario ocurrido en los términos y con las limitaciones establecidas en esta Condiciones Generales, así como las demás situaciones descritas que dan derecho a la prestación de los servicios de asistencia.



## **Territorialidad**

El servicio de asistencia se proporciona en el territorio de los Estados Unidos Mexicanos.

## **Vigencia**

Todos los servicios de asistencia se prestarán mientras el usuario haya cubierto el pago de la temporalidad elegida.

## **Beneficiarios**

Todo usuario que haya adquirido el programa.



# Servicios de asistencia

## Médico online

El equipo médico brindará orientación al Usuario que lo requiera las 24 horas del día los 7 días de la semana, mediante un médico general a través de videollamada. El médico brindará la atención de forma personalizada, iniciando el interrogatorio correspondiente y visualización básica del paciente, sin proporcionar diagnóstico definitivo o tratamiento farmacológico, exclusivamente se brindarán recomendaciones generales o sintomáticos básicos. La sesión tendrá una duración máxima de 20 minutos.

### Exclusiones:

- Enfermedades mentales o alienación, cualquier tipo de accidente o enfermedad causada por radiaciones nucleares; cualquier enfermedad preexistente, crónica o recurrente y la convalecencia se consideran como parte de la enfermedad.
- Embarazos en los últimos tres meses antes de la fecha probable del parto, así como éste último y los exámenes prenatales; trasplantes o traslados de órganos de cualquier tipo.
- Exámenes de la vista, con el fin de conseguir o corregir una graduación, así como procedimientos quirúrgicos como queratotomías radiales u otro tipo de cirugías con el fin de modificar errores refractarios; enfermedades o estados patológicos producidos por la ingestión intencionada o administración de tóxicos (drogas), narcóticos o por la utilización de medicamentos sin prescripción médica.
- Las lesiones o enfermedades sobrevenidas en el ejercicio de deportes extremos, o en el ejercicio como deportista amateur o profesional.

Servicio sin límite de eventos.

## Psicólogo online

Se proporcionará asistencia y brindará orientación al Usuario que lo requiera en un horario de 9:00 a 18:00 horas de lunes a viernes. Un psicólogo, a través de videollamada,

proporcionará asesoría y orientación de problemáticas comunes como: depresión, adicciones, divorcios, violencia, problemas escolares. Se brindará la atención de forma personalizada, iniciando el interrogatorio correspondiente y visualización básica del paciente, sin proporcionar diagnóstico definitivo o tratamiento farmacológico, la sesión tendrá una duración máxima de 20 minutos.

La asistencia será otorgada de manera anónima, sin recetar medicamentos, ni emitir diagnóstico alguno.

**Servicio sin límite de eventos.**

## Ambulancia terrestre por emergencia

Si el Usuario sufre un accidente o enfermedad grave que amerite hospitalización, se organizará y cubrirá el costo del traslado al centro hospitalario más cercano o apropiado, en ambulancia terrestre sin limitación.

No incluye traslado por COVID 19 ni se cubren horas de espera ni segundos traslados.

En caso de que el Usuario lo solicite será con costo.

**Un evento, sin costo para el Usuario.**

## Check up básico

El Usuario podrá acudir a un laboratorio de red para realizarse un check up que incluye:

- Examen general de orina
- Química sanguínea de 12 elementos
- Electrocardiograma
- Factor RH

Por recomendaciones médicas para el estudio de electrocardiograma quedan excluidas las personas menores de 18 años. El servicio se otorga hasta donde la infraestructura médica de la localidad lo permita.



### **Exclusiones:**

- Cuando el Usuario no proporcione información veraz y oportuna, sobre parentesco con el Usuario Titular o Beneficiarios.
- Cuando el Usuario no se acredite como tal.
- Cuando el Usuario no cuente con el servicio solicitado en sus productos de asistencia.

**Un evento, sin costo para el Usuario.**

## Envío de medicamentos

En caso de que el Usuario así lo requiera se enviará los medicamentos a su domicilio. El costo de los medicamentos deberá cubrirlo el Usuario, así como el costo de envío.

El servicio se otorga en las principales ciudades y hasta donde la infraestructura médica de la localidad lo permita.

**Servicio sin límite de eventos.**

## Red de descuentos

Acceso a nuestra red médica para obtener precios preferenciales en:

- Descuento en laboratorios clínicos
- Descuento en ópticas
- Estudios de gabinete
- Descuento en clínicas y hospitales

Descuentos desde un 5% hasta un 50% sujetos por estado y establecimiento hasta donde la infraestructura médica de la localidad lo permita. Para información sobre los proveedores y descuentos, se deberá llamar al Centro de Atención Telefónica de Iké.

El servicio se otorga en las principales ciudades y hasta donde la infraestructura médica de la localidad lo permita.



### **Exclusiones:**

- El descuento en hospitales aplica únicamente para hospitalización.

### **Servicio sin límite de eventos.**

## Plataforma Wellness

El Usuario contará con acceso a rutinas de ejercicio, contenido de salud y belleza:

- Videos de rutinas de: pilates, yoga y kickboxing.
- Beneficios especiales en gimnasios y rutinas con fisicoculturistas.

### **Servicio sin límite de eventos.**

## Entrenadores personales en línea

Coach para rutinas personalizadas y seguimiento.

### **Servicio sin límite de eventos con costo preferencial para el Usuario.**

## Consultas con especialistas

Se concertará la cita con un médico especialista en las principales ciudades de la República Mexicana y hasta donde la infraestructura médica de la localidad lo permita. En los demás lugares, hará lo posible por ayudar al Usuario a contactar con un médico u hospital con la mayor celeridad.

Especialidades que incluye:

- Medicina general
- Medicina interna
- Ginecología
- Pediatría
- Oftalmología
- Traumatología
- Otorrinolaringología

### **Servicio sin límite de eventos con costo preferencial para el Usuario.**

# Obligaciones del usuario

**Solicitud de asistencia.** En caso de una situación de asistencia y antes de iniciar cualquier acción, el usuario y/o beneficiario deberá comunicarse al **55 5015 5096** desde cualquier parte de la República Mexicana facilitando los datos siguientes:

- a. Nombre completo, lugar en donde se encuentra y número de teléfono donde Iké podrá contactar con el usuario o su representante, así como todos los datos que el gestor de asistencia le solicite para localizarlo.
- b. Abstenerse de realizar arreglos o gastos sin haber consultado a Iké.

**Obligaciones.** Por el presente contrato el usuario y/o beneficiario se obliga a:

a. En caso de que el usuario sufra algún siniestro amparado por las cláusulas anteriores, deberá reportarlo al Centro de Atención Telefónica (CAT) proporcionando la siguiente información al coordinador del servicio:

- Nombre completo, lugar donde se encuentra y el número telefónico donde Iké pueda contactar al usuario, así como todos los datos que el coordinador de la asistencia solicite para localizarlo.
- Descripción del problema y tipo de asistencia solicitada. A falta de dicha notificación, Iké considerará al usuario como responsable de los costos y gastos ocurridos a causa de una situación de asistencia.
- Los servicios de asistencia a que se refiere este contrato configuran la única obligación a cargo de Iké y en ningún caso reembolsará al beneficiario las sumas que este hubiera erogado por servicios no mencionados aquí.

# Normas generales

Ninguno de los servicios aplica por restitución. Se realizará una excepción únicamente en el caso de que Iké no cuente con un proveedor en el momento de la emergencia para cubrir el servicio.

**a. Mitigación.** El usuario, su representante o familiar, está obligado a mitigar o limitar los efectos de las situaciones de emergencia.

**b. Prescripción de las reclamaciones.** Cualquier reclamación relativa a una situación de asistencia deberá ser presentada dentro de los 30 días naturales posteriores de la fecha en que se produzca, prescribiendo cualquier acción legal transcurrido dicho plazo.

**c. Subrogación.** Iké quedará subrogada, hasta el límite de los gastos realizados y de las cantidades pagadas al usuario, contra cualquier responsable de un accidente o enfermedad que hayan dado lugar a la prestación de los servicios de asistencia.

## Conceptos generales fuera de cobertura

- Cualquier tipo de gasto médico, farmacéutico u hospitalario.
- Cuando por una acción intencional del Usuario, resulte la comisión de un delito.
- Cuando el Usuario no proporcione información veraz y oportuna, que por naturaleza no permita atender debidamente el asunto, o bien incurra en falsedad de declaraciones.
- Cuando el Usuario incumpla cualquiera de las obligaciones indicadas en las presentes Condiciones Generales.
- También quedan excluidas las situaciones de asistencia que sean consecuencia directa o indirecta de: huelgas, guerra, invasión, actos de enemigos extranjeros,



hostilidades (se haya declarado la guerra o no), rebelión, guerra civil, insurrección, terrorismo, pronunciamientos, manifestaciones, movimientos populares, radioactividad o cualquier otra causa de fuerza mayor.

- Autolesiones o participación del Usuario y/o Beneficiarios en actos delictivos intencionales.
- La participación del Usuario y/o Beneficiarios en cualquier clase de carrera, competición o exhibición (automóviles, caballos, bicicleta).
- Suicidio o enfermedades y lesiones resultantes del intento de suicidio.
- Enfermedades mentales o alienación, cualquier tipo de accidente o enfermedad causada por radiaciones nucleares; cualquier enfermedad preexistente, crónica o recurrente y la convalecencia se consideran como parte de la enfermedad.
- Embarazos en los últimos tres meses antes de la fecha probable del parto, así como éste último y los exámenes prenatales; trasplantes o traslados de órganos de cualquier tipo.
- Exámenes de la vista, con el fin de conseguir o corregir una graduación, así como procedimientos quirúrgicos como queratotomías radiales u otro tipo de cirugías con el fin de modificar errores refractarios; enfermedades o estados patológicos producidos por la ingestión intencionada o administración de tóxicos (drogas), narcóticos o por la utilización de medicamentos sin prescripción médica.
- Las lesiones o enfermedades sobrevenidas en el ejercicio de deportes extremos, o en el ejercicio como deportista amateur o profesional.



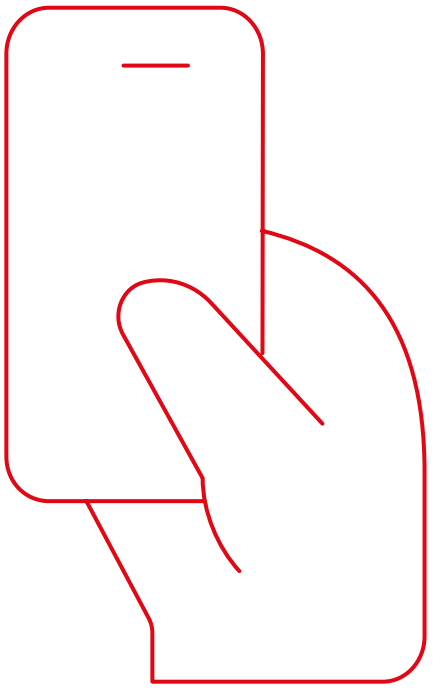

Para empezar a disfrutar todos los beneficios de tu tarjeta, sólo fírmala y actívala marcando a **SuperLínea**:

55 5169 4300



# likeU



El Contrato de prestación de servicios de Asistencia Médica LikeU es suscrito por INFOASIST INFORMACIÓN Y ASISTENCIA S. DE R.L. DE C.V., sus filiales o subsidiarias, con domicilio en Torre Anseli, Av. Revolución 1267, Col. Los Alpes, Álvaro Obregón, Código Postal 01010, CDMX. INFOASIST INFORMACIÓN Y ASISTENCIA S. DE R.L. DE C.V., cuenta con una Póliza de Seguro de Exceso de Pérdida que garantiza el cumplimiento de sus obligaciones en la prestación de servicios de asistencia. En caso de que el Usuario requiera un servicio de asistencia cubierto, INFOASIST INFORMACIÓN Y ASISTENCIA S. DE R.L. DE C.V., se compromete a gestionar el servicio de asistencia con los proveedores independientes de su red de prestadores de servicios de asistencia. El servicio de asistencia no es un contrato de seguro, por lo que INFOASIST INFORMACIÓN Y ASISTENCIA S. DE R.L. DE C.V., se compromete únicamente a satisfacer la obligación convenida, y sin la posibilidad de resarcir algún daño o pagar prestaciones en efectivo. Los derechos del consumidor están salvaguardados por la Ley Federal de Protección al Consumidor y/o la Ley de Protección y Defensa al Usuario de Servicios Financieros, según sea aplicable a cada beneficio. Consulte Términos y Condiciones en [www.asistenciasantanderlikeu.com.mx](http://www.asistenciasantanderlikeu.com.mx).

The "ike" logo, featuring the word "ike" in a blue, lowercase, sans-serif font. The letter "i" has a yellow speech bubble above it, and the letter "e" has a blue speech bubble above it.

**Santander México** **@SantanderMx** **santander\_mex**

Producto emitido por Santander Consumo, S.A. de C.V., SOFOM, E.R., Grupo Financiero Santander México, para su constitución y operación con tal carácter, no requiere autorización de la Secretaría de Hacienda y Crédito Público.

Rev. julio 2021.